

**STOPA S2**

**STOPA S3**

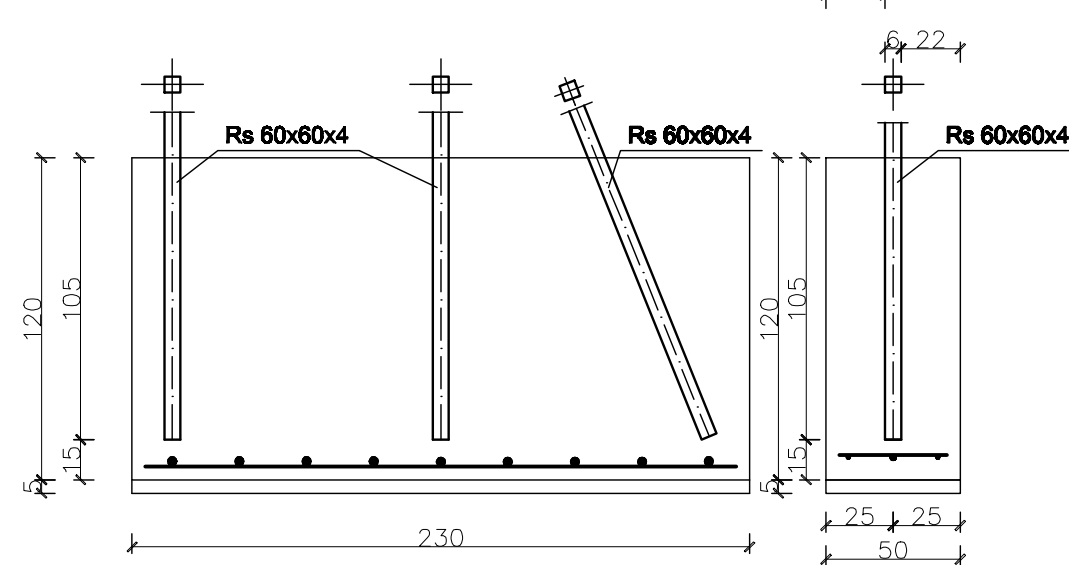
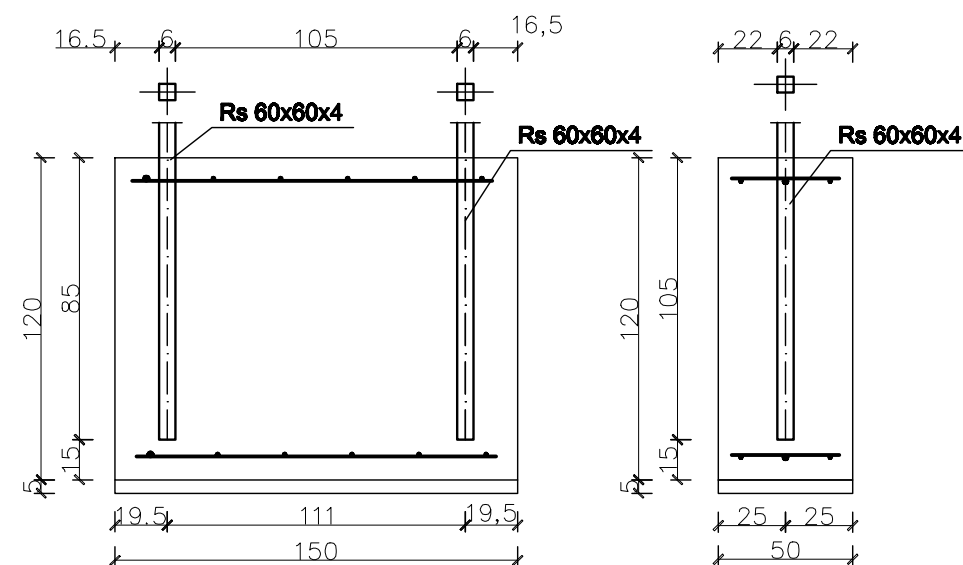

**STOPY : BETON B-20**  
**ZBROJENIE RB800W**  
**PODLEWKI : BETON B-10**  
**STAL KONSTRUKCYJNA : S235JR**  
**STAL RAMY GŁÓWNEJ S235JR**  
**ELEKTRODY : ER-146**

NR 1 3 #12  
L=1300 mm

NR 2 6 #10  
L=400 mm

NR 3 3 #12  
L=2100mm

NR 4 9 #10  
L=400 mm

tytuł	<b>OGŁOŚCZNY KORT TENISOWY Z PAWILONEM SOCJALNYM - KONSTRUKCJA RAMY R1</b>	1:30
tematyka	<b>PRACOWNIA ARCHITEKTURY I INŻYNIERSTWA W OBLASTACH INŻYNIERSTWA I ARCHITEKTURY OGRAŻENIA I KONSERWACJI DREWNA I STALOWYCH KONSTRUKCJI OGRAŻENIA I KONSERWACJI DREWNA I STALOWYCH KONSTRUKCJI</b>	Projekt 2018
autor	<b>BIURO PROJEKTOWE INŻ. SŁAWA LEWICKI NR 01, 002, UL. GOSPODARSTWA 11a</b>	
opracowanie architekta:	mgr inż. arch. Aleksandra Janowska-Perzack Upr. Bud. Nr 18292/W16	
opracowanie inżyniera:	mgr inż. inż. Sławomir Lewicki Upr. Bud. Nr 18292/W16	

**5**

nr rys.